

Nhiều khách gọi cho tôi với một câu hỏi rất thật: “Tư vấn điện mặt trời miễn phí thì các anh tính giúp em xem mình nên lắp bao nhiêu kW cho hợp lý không?” Nghe thì đơn giản, nhưng đằng sau một chữ “hợp lý” là cả đống biến số: nhà có chạy máy lạnh không, giờ cao điểm dùng điện nhiều hay không, thói quen sinh hoạt có ổn định trong 3 đến 7 năm tới không, và mái nhà có thật sự lắp được không.

Trong tư vấn, công suất chuẩn không phải là con số “đoán cho đúng”, mà là okết quả của việc phân tích tải điện theo thời gian, rồi quy đổi ra sản lượng dự kiến, từ đó mới chọn hệ pin, biến tần, cấu hình lắp đặt. Nếu bỏ qua bước này, đôi khi hệ lắp xong chạy vẫn ra điện, nhưng tiền mua điện giảm ít hơn okayỳ vọng, hoặc ngược lại, đầu tư quá tay mà không tối ưu.

Tôi viết bài này theo đúng kiểu làm việc thực tế, để bạn helloểu rõ vì sao “tư vấn điện mặt trời miễn phí” không chỉ là báo giá, mà là phân tích tải điện để chọn công suất chuẩn. Đồng thời, bạn cũng sẽ có một vài dấu hiệu để tự kiểm tra xem báo giá và phương án của một “công ty điện mặt trời uy tín” có đang đi đúng đường hay không.

Vì sao công suất kW không nên chọn theo cảm tính

Một trong những sai lầm phổ biến là lấy thói quen “nhà tôi thấy người ta lắp X kW” rồi suy ra mình lắp tương tự. Cách nghĩ này dễ gặp ở những khu dân cư mới, nơi mọi người nhìn nhau lắp.cùng một đợt, hoặc khi ai đó khoe sản lượng tháng đó “được bao nhiêu số”.

Nhưng điện mặt trời là bài toán của tải, và tải là thứ thay đổi theo gia đình. Nhà có 4 người khác với nhà có 2 người. Nhà kinh doanh nhỏ khác với nhà ở thuần túy. Trời nắng gắt không giống nhau giữa các vị trí trong cùng một tỉnh, góc mái và hướng nhà lại càng khác.

Tôi từng tiếp nhận một trường hợp khách ở mặt tiền. Trước đó, khách nhận 2 báo giá. Một bên đề xuất hệ lớn vì “nhìn mái rộng, lắp cho đã”. Bên còn lại đề xuất hệ vừa vì “nhu cầu thực tế không cao”. Khi đối chiếu dữ liệu tiêu thụ, phần tiêu thụ ban ngày của gia đình lại khá thấp, do khách đi làm cả ngày, chỉ dùng điện nhẹ và tối mới kéo tải. Hệ lớn lắp xong vẫn tạo điện, nhưng phần lớn thời gian không “được tiêu thụ đúng lúc”, tỷ lệ tối ưu giảm. Đổi sang phương án vừa đủ cho nhu cầu giờ cao điểm trong nhà, tiền đầu tư nhẹ hơn mà vẫn đạt mức giảm tiền điện như okayỳ vọng.

Điểm mấu chốt: công suất chuẩn là công suất khiến hệ pin tạo điện “phù hợp nhịp” với tải của bạn, chứ không phải chỉ nhìn diện tích mái.

Tải điện gồm những gì, và tải nào mới quyết định công suất

Trong tư vấn, tôi hay nói vui với khách: “Không phải cứ tổng số kWh tháng là ra ngay kW hợp lý. Điều quan trọng là bạn dùng điện khi nào.” Vì điện mặt trời mái nhà hoạt động chủ yếu vào ban ngày, còn nhu cầu nhiều lại có thể rơi vào buổi tối.

Tải điện trong gia đình thường chia thành hai nhóm lớn. Nhóm dùng nhiều theo thời gian ban ngày, ví dụ một số thiết bị chạy giờ hành chính, hoặc gia đình có người ở nhà nhiều, hoặc nhà có xưởng nhỏ. Nhóm còn lại là tải tập trung vào buổi tối, như đèn, tivi, quạt, máy lạnh, nồi cơm, bình nóng lạnh, và các thiết bị bếp khác.

Máy lạnh là ví dụ rất rõ. Cùng một căn nhà, nếu sử dụng máy lạnh nhiều giờ mỗi ngày thì công suất cần khác hẳn. Nhưng máy lạnh “không chỉ là công suất W”. Nó còn phụ thuộc loại máy (inverter hay không), thói quen bật bao lâu, đặt nhiệt độ ra sao, và okayích cỡ phòng. Có những nhà bật máy lạnh ít giờ, nhưng nhiệt độ thấp, máy chạy bền. Có nhà bật nhiều giờ nhưng nhiệt độ vừa phải, máy điều tiết tốt.

Tôi cũng chú ý tới các “tải nền” như tủ lạnh, router, thiết bị sạc, bơm nước, quạt thông gió. Tải nền không quá lớn nhưng chạy đều, nên nếu hệ điện thiết okayế quá nhỏ, bạn sẽ thấy phần giảm tiền không đạt như kỳ vọng.

Tư vấn điện mặt trời miễn phí bắt đầu từ đâu: nhìn dữ liệu tiêu thụ

Một “tư vấn điện mặt trời miễn phí” tử tế thường bắt đầu bằng việc thu thập dữ liệu điện đầu vào của khách. Không cần bạn có sẵn bảng biểu cầu okỳ, nhưng cần ít nhất một chuỗi số liệu tiền điện hoặc sản lượng điện theo tháng, và lý tưởng hơn là thông tin về lịch sử sử dụng thiết bị.

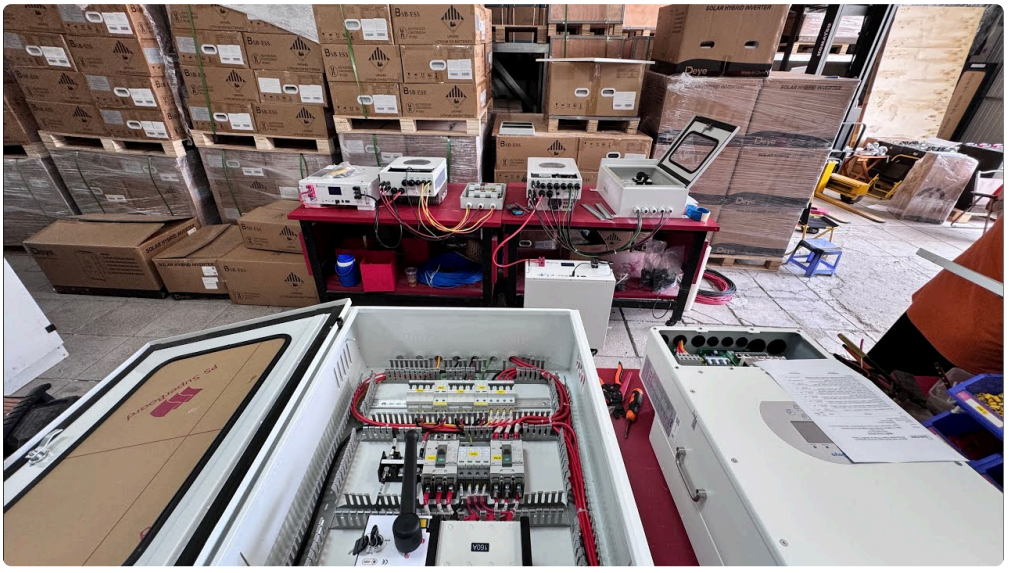

Thông thường, tôi sẽ hỏi khách theo kiểu trò chuyện, để người mua không thấy bị “thẩm vấn”:

- Trung bình mỗi tháng gia đình bạn dùng bao nhiêu kWh?
- Tháng cao điểm thường do thiết bị gì kéo lên?
- Ban ngày nhà có ai ở không? Máy lạnh bật mấy giờ?
- Có bơm hồ, có máy giặt, có bình nóng lạnh?
- Mái nhà hướng nào, có bóng cây, mái có bị che một phần không?

Nếu khách chỉ cung cấp hóa đơn tiền điện, vẫn làm được, nhưng sẽ phải dựa nhiều hơn vào nhận định tải. Tôi thà ngồi nói chuyện với khách và hỏi thêm để hiểu “nhịp sinh hoạt” hơn là chỉ nhìn một con số tổng rồi nhân lên.

Một công ty làm bài bản sẽ hạn chế tình trạng chốt công suất ngay từ lúc chưa helloẩu tải. Vì nếu chốt sớm, báo giá có thể đẹp, nhưng phương án dễ lệch.

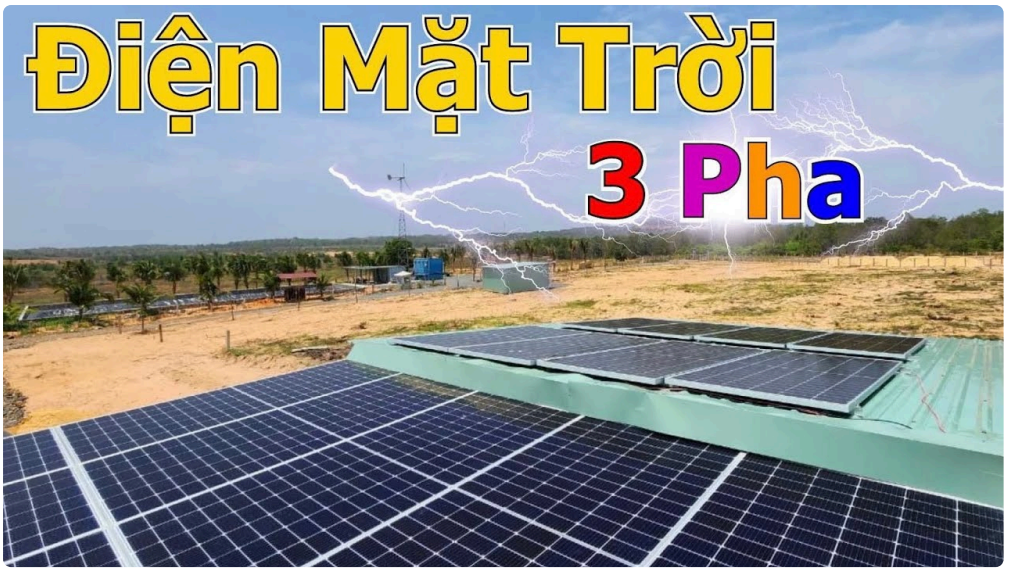

Phân tích “giờ dùng điện” để chọn công suất chuẩn

Có một sự thật tôi gặp nhiều lần: có người dùng điện trung bình theo tháng khá cao, nhưng phần lớn diễn ra vào thời điểm trùng với lúc hệ điện mặt trời sản xuất tốt. Ngược lại, có người dùng tổng kWh không quá cao nhưng lại dồn vào buổi tối, khiến hệ điện mặt trời dù tạo được điện vẫn không tận dụng tốt.

Cách “bắt nhịp” là quy đổi thói quen sử dụng thành tải theo khung giờ. Thực tế không ai cung cấp được dữ liệu dạng đồng hồ theo từng giờ cho từng ngày, nên chúng ta phải làm việc dựa trên quan sát và lịch sinh hoạt.

Tôi thường làm theo hướng đơn giản, nhưng chặt chẽ:

- Xác định tải chính theo thiết bị, rồi ước tính mức sử dụng trung bình theo ngày.
- Nhìn xem tải đó xuất hiện vào khoảng nào, đặc biệt là ban ngày.
- Từ đó ước lượng mức “tối ưu tự dùng” khi có điện mặt trời.

Tự dùng càng cao thì hiệu quả kinh tế càng rõ ràng. Điều này liên quan đến thiết kế hệ và cả chiến lược sử dụng sau lắp đặt. Nhiều gia đình chỉ cần dịch một phần thói quen như hẹn giờ máy giặt, chạy bình nước nóng ở khung giờ phù hợp, là mức giảm tiền điện có thể cải thiện rõ.

Những yếu tố trên mái nhà ảnh hưởng trực tiếp tới công suất chọn

Chọn công suất chuẩn không thể tách rời điều kiện lắp đặt. Có một số mái nhà nhìn thì rộng, nhưng thực tế diện tích khả dụng lại bị “ăn” bởi khoảng lùi, cửa sổ, hệ máng xối, hoặc phần mái bị bóng che.

Ngoài ra còn có hướng mái, độ nghiêng, và khoảng cách giữa các dãy pin. Nếu mái hướng lệch nhiều hoặc có vùng bị che vào giờ nắng tốt, sản lượng thực tế giảm, dẫn đến bạn cần cân nhắc lại công suất danh định hoặc cấu hình.

Tôi từng xử lý trường hợp khách ở nhà hướng tây. Buổi chiều nắng rực, nhưng góc tới khác, và điện mặt trời cho hộ gia đình có đoạn mái bị che bởi ban công. Hệ tính theo công thức “thẳng tay” sẽ ra sản lượng cao trên giấy. Khi nghiệm thu chạy thật, sản lượng thực tế thấp hơn ở phần giờ nhất định. Công suất chọn vẫn hợp nhu cầu, nhưng cấu hình chuỗi và cách chia vùng pin phải điều chỉnh để giảm ảnh hưởng do che bóng.

Nói cách khác, công suất chuẩn trong phân tích tải vẫn phải đi cùng phân tích mái. Hai phần này gặp nhau ở thiết okayế thực tế.

Công suất chuẩn thường rơi vào khoảng nào? (và vì sao không nên cố "khớp 1 con số")

Khách hay hỏi: "Vậy em lắp bao nhiêu kW là đúng?" Câu trả lời thường không phải một con số duy nhất.

Nếu dựa trên tổng kWh theo tháng, bạn có thể ước lượng nhanh, nhưng vẫn cần biên độ cho các yếu tố như:

- biến động mùa nắng, mùa mưa,
- mức sử dụng thiết bị thay đổi theo thói quen,
- mức độ điều chỉnh sau khi lắp điện mặt trời,
- và thực tế lắp đặt trên mái có đạt như giả định.

Vì thế, tôi hay nói theo dạng khoảng: ví dụ nhu cầu nằm trong dải tương ứng khoảng 5 đến 6 kW, hoặc 7 đến eight kW, rồi giải thích vì sao chọn đầu nào tối ưu hơn theo ngân sách và mục tiêu giảm tiền điện.

Trường hợp khác, có khách muốn "tiết kiệm tối đa trong 5 năm", có khách lại muốn "giảm tiền điện đến mức gần như không đáng okayể". Hai mục tiêu này dẫn tới công suất và thiết okế khác nhau. Nếu bạn muốn an toàn tài chính, chọn công suất hợp lý dựa trên tải thường tốt hơn so với chạy theo mức giảm tối đa bằng cách tăng công suất nhanh.

Cách đọc báo giá và phương án để biết họ đang tính đúng tải

Đây là phần tôi dành khá nhiều thời gian trao đổi vì nhiều khách sau khi nhận báo giá mới bắt đầu hoang mang: "Sao giá chênh nhau nhiều, mà cùng công suất?" Hoặc "Sao công ty A ghi thế này, công ty B lại ghi khác, em không hiểu."

Một dấu hiệu tốt là phương án có mô tả rõ nhóm tải hoặc ít nhất là có hỏi về máy lạnh, thiết bị bếp, thói quen bật tắt, và lịch có người ở nhà vào ban ngày hay không. Họ không nên chỉ hỏi diện tích mái rồi chốt kW.

Bạn cũng nên để ý xem đơn vị tư vấn có nêu được nguyên nhân chọn số lượng tấm, số chuỗi, và công suất biến tần theo cấu hình phù hợp hay không. Nếu câu trả lời chung chung, kiểu "lắp theo chuẩn, không cần tính", bạn nên cân nhắc thêm.

Dưới đây là một guidelines ngắn, bạn có thể dùng ngay khi nghe "tư vấn điện mặt trời miễn phí" từ bất okỳ đơn vị nào. Checklist này không thay thế khảo sát, nhưng giúp bạn đỡ bị cuốn theo lời nói.

- Họ có hỏi lịch sử dùng điện theo tháng, và hỏi rõ thiết bị dùng nhiều nhất không?
- Họ có trao đổi về máy lạnh, thời gian bật ban ngày hay chủ yếu buổi tối không?
- Họ có đánh giá mái nhà về hướng, vùng che bóng, và đề xuất cấu hình phù hợp không?
- Họ có trình bày phương án theo hướng tối ưu tự dùng chứ không chỉ tối đa sản lượng không?
- Họ có giải thích vì sao chọn đúng khoảng kW, không phải chỉ một con số "cho đẹp" không?

Nếu câu trả lời phần lớn là "có", bạn đang ở đúng quỹ đạo. Nếu ngược lại, đặc biệt là không có phần phân tích tải hay mái rõ ràng, thì bạn nên yêu cầu họ cung cấp thêm dữ liệu và logic.

Điện mặt trời mái nhà giá bao nhiêu, và vì sao giá không chỉ phụ thuộc kW

Câu hỏi “điện mặt trời mái nhà giá bao nhiêu” luôn xuất helloện sớm. Nhưng giá không phải là thứ có thể chốt chỉ dựa trên công suất kW danh định.

Giá chịu ảnh hưởng bởi nhiều thứ mà khách ít khi để ý:

- loại tấm pin và mức helloệu.s.ất danh định,
- công suất biến tần, thương hiệu và khả năng tương thích với cấu hình chuỗi,
- số lượng tấm và cách chia chuỗi do mái dài, mái lệch,
- chi phí thi công khung, đi dây, chống sét, tiếp địa,
- khả năng xử lý vùng che bóng, và độ khó thi công nếu mái phức tạp.

Vì vậy, có thể hai hệ đều cùng 6 kW, nhưng một hệ có cấu hình dễ thi công hơn, ít rủi ro về che bóng hơn, thì giá sẽ khác. Cũng có thể một bên chọn biến tần phù hợp hơn với tải thực, nên mức tổn thất và sự phù hợp hoạt động tốt hơn. Những khác biệt này không nhìn bằng mắt thường, nhưng thể hiện qua bản vẽ và thuyết minh okayỹ thuật.

Tôi từng gặp một khách so sánh giá và chọn bên rẻ hơn, vì “cùng kW”. Khi vào vận hành, hệ đó gặp vấn đề về tổn hao do cấu hình chuỗi không tối ưu cho phần mái bị che một góc. Kết quả là sản lượng thấp hơn okỳ vọng, dù hệ vẫn tạo điện. Nếu từ đầu họ phân tích tải và mái chặt, họ đã biết phải điều chỉnh cấu hình để giảm ảnh hưởng.

Giá vì thế nên nhìn như “giá trị đạt được” chứ không chỉ “giá trên công suất”.

Khi nào nên chọn công suất nhỏ hơn, khi nào nên chọn lớn hơn

Không phải lúc nào tăng công suất cũng có lợi. Có những trường hợp.c.ọn công suất nhỏ lại tối ưu hơn, vì chi phí đầu tư thấp hơn, thời gian hoàn vốn ngắn hơn theo mức giảm tiền điện thực tế.

Ngược lại, có trường hợpercentọn công suất lớn hợp lý, nhất là khi gia đình có nhu cầu điện ổn định ban ngày, ví dụ làm việc tại nhà nhiều giờ, hoặc kinh doanh có máy móc chạy trong khung giờ có nắng.

Tôi thường dùng nguyên tắc “dòng điện nào bạn tự dùng nhiều nhất” làm tiêu chí. Nếu tải chính nằm ở ban ngày, hệ có xu hướng phát huy tốt. Nếu tải dồn nhiều vào ban đêm, hệ phát điện nhưng không tự dùng được nhiều, khi đó hiệu quả kinh tế có thể không tăng tương xứng với phần tăng đầu tư.

Trong thực tế, có thể cân đối bằng cách:

- tăng hệ vừa đủ để phủ tải nền và một phần giờ cao điểm,
- rồi tối ưu thói quen sử dụng để nâng tự dùng,
- thay vì dồn một lần vào công suất quá lớn mà gia đình khó tận dụng hết.

Một ví dụ gần gũi: ước lượng nhu cầu bằng thiết bị, rồi kiểm lại bằng hóa đơn

Trước khi lắp, tôi từng hỗ trợ một gia đình 4 người. Họ cung cấp hóa đơn 6 tháng, tổng kWh dao động không đều vì mùa mưa và mùa nắng. Nhưng họ nói thẳng: “Gia đình em dùng máy lạnh 2 phòng, bật từ khoảng 6 giờ chiều đến 11 giờ đêm, trưa ở nhà ít, nhưng tối thì chạy khá nhiều.”

Tôi không vội chốt công suất ngay. Tôi tính sơ theo công suất thiết bị: máy lạnh, tủ lạnh, quạt, đèn, và thêm một số thiết bị bếp. Sau đó tôi đối chiếu lại tổng kWh hóa đơn. Kết quả cho thấy nhu cầu tổng tương ứng một dải công suất vừa, và phần tăng helloệu quả không đến từ việc tăng quá mạnh kW, mà đến từ việc tối ưu giờ dùng máy giặt và một phần tải nhỏ.

Khi chọn phương án cuối, hệ đủ để giảm tiền điện rõ rệt vào mùa nắng. Mùa mưa sản lượng giảm, nhưng vì tải không lệch cực đoan sang ban đêm, mức giảm vẫn ổn định. Khách không bị "ngợp đầu tư", mà cũng không hụt kỳ vọng.

Ví dụ này phản ánh cách làm: phân tích tải không thay hóa đơn, mà giúp hóa đơn "được giải thích đúng nhịp".

Các tình huống dễ làm sai (và cách tránh)

Thực tế tư vấn có những tình huống khiến phương án bị lệch, dù công suất trên giấy có vẻ hợp lý.

Một là khách thay đổi thiết bị sau khi lắp. Có người vừa lắp xong đã mua thêm máy lạnh, đổi từ quạt sang điều hòa, hoặc mở rộng hoạt động kinh doanh. Hai là gia đình có lịch sinh hoạt biến động theo con cái, theo lịch làm việc.

Hai là mái nhà có phần bị che bóng theo mùa. Trước khi lắp, bóng cây có thể nhỏ, nhưng khi cây lớn hoặc khi góc mặt trời thay đổi mạnh theo mùa, phần che tạo ra sụt hiệunited states of americaất cục bộ. Cấu hình chuỗi và cách bố trí pin sẽ quyết định mức ảnh hưởng.

Tôi thường khuyên khách theo dõi thói quen dùng điện trong một đến hai tháng đầu sau lắp. Nếu thấy một số thiết bị "đè" vào khung giờ tối quá nhiều, mình có thể điều chỉnh lịch chạy thiết bị vào ban ngày. Thứ nhỏ thôi nhưng tạo ra khác biệt trong tự dùng.

Nghe "công ty điện mặt trời uy tín" tư vấn thế nào là yên tâm

Một tư vấn tốt không chỉ dừng ở "tính ra kW", mà còn dừng ở việc làm rõ rủi ro và cách xử lý. Khách hỏi "điện mặt trời mái nhà giá bao nhiêu", họ trả lời có cơ sở. Khách hỏi "tư vấn điện mặt trời miễn phí" gồm những gì, họ nói cụ thể quy trình khảo sát, cách đo đạc và cách dùng dữ liệu.

Đây là một so sánh nhanh, giúp bạn phân biệt hai kiểu tư vấn thường gặp. Mục tiêu là để bạn dễ quan sát logic, không phải để tranh luận.

- Tư vấn theo tải thật: hỏi thiết bị, thời gian sử dụng, xem lịch sinh hoạt, rồi mới chọn dải công suất phù hợp.
- Tư vấn theo diện tích mái: chỉ nhìn mái rộng hay hẹp, sau đó chốt công suất theo "mặc định".
- Tư vấn theo số đẹp: báo công suất và sản lượng bằng con số ấn tượng, nhưng thiếu giải thích nhịp tự dùng và điều kiện mái.

Bạn không cần biết thuật toán, nhưng bạn cần thấy họ đi từ dữ liệu sang okayết luận như thế nào. Người làm bài bản sẽ dành thời gian cho bước phân tích, kể cả khi họ không nói dài.

Chọn hệ phù hợp: công suất chuẩn đi cùng biến tần, cấu hình và an toàn

Nhiều khách chỉ chăm chăm vàokay, nhưng thực tế vận hành phụ thuộc rất nhiều vào cấu hình biến tần và cách chia chuỗi pin. Khi tải ban ngày của bạn biến thiên, hệ thống inverter vận hành ở các dải công suất khác nhau. Nếu thiết okế không phù hợp, bạn có thể thấy sản lượng không mượt hoặc helloệu.s.a.ất không như okayỳ vọng.

An toàn cũng là phần không nên xem nhẹ. Điện mặt trời cần chống sét, tiếp địa chuẩn, đi dây gọn gàng, và liên kết cơ khí chắc chắn. Lắp đúng không chỉ giúp hệ chạy tốt, mà còn giúp bạn yên tâm về lâu dài.

Tôi hay nói với khách một câu đơn giản: công suất chuẩn là phần "đúng nhu cầu", còn thi công đúng chuẩn là phần "đúng bền vững". Hai phần này đi chung, nếu một trong hai lệch, hiệu quả sẽ xuống.

Bạn có thể chuẩn bị gì trước khi nhận tư vấn miễn phí

Nếu bạn muốn buổi tư vấn diễn ra nhanh và ra okayết quả sát, bạn chuẩn bị sẵn vài thông tin sẽ giúp ích rất nhiều. Tôi biết nhiều khách ngại chuẩn bị, nhưng chỉ mất ít thời gian.

Bạn có thể tìm hóa đơn tiền điện gần nhất và vài tháng trước đó, chụp lại để gửi. Đồng thời ghi nhanh danh sách thiết bị dùng nhiều nhất, đặc biệt là điều hòa, bình nước nóng, bếp từ, máy giặt, máy bơm. Nếu nhà có lịch sinh hoạt cố định, hãy nói rõ mốc giờ bật tắt, khoảng thời gian có người ở nhà.

Chỉ vậy thôi, phần phân tích tải điện sẽ chính xác hơn nhiều.s.a. với việc tư vấn dựa trên ước đoán.

Lời nhắn cuối dành cho người đang cân nhắc

Tư vấn điện mặt trời miễn phí nghe quen, nhưng bạn hãy coi đó là cơ hội để hiểu cách hệ sẽ hòa vào đời sống của gia đình mình. Công suất chuẩn không phải là "con số để chốt hợp đồng", mà là okết quả của việc đọc đúng tải, đúng nhịp dùng điện, và đúng điều kiện mái.

Nếu bạn đang tìm một công ty điện mặt trời uy tín, hãy ưu tiên đơn vị giải thích được "vì sao chọn dải công suất" chứ không chỉ "giá điện mặt trời mái nhà giá bao nhiêu". Khi họ đưa ra phương án, bạn nên thấy rõ liên kết giữa số liệu tiêu thụ, thiết bị trong nhà, và cấu hình hệ thống.

Còn nếu bạn nhận được báo giá nhanh, ít câu hỏi, thiếu phân tích tải, bạn nên hỏi thêm cho đến khi helloểu được logic. Không cần helloểu hết okayỹ thuật, chỉ cần hiểu nguyên nhân chọn công suất. Khi bạn nắm được điểm đó, quyết định của bạn sẽ chắc hơn, và hệ điện mặt trời sau này cũng ít rơi vào tình trạng "lắp rồi mới lo".

Nếu bạn muốn, bạn có thể gửi cho tôi một vài thông tin cơ bản như kWh trung bình tháng gần nhất, số lượng máy lạnh và thời gian sử dụng, hướng nhà và ảnh mái. Tôi có thể gợi ý cách xác định dải công suất phù hợp để bạn đối chiếu với phương án tư vấn từ đơn vị bạn đang cân nhắc.

Giá hệ thống điện mặt trời năm 2026 chịu ảnh hưởng bởi nhiều yếu tố quan trọng. Thứ nhất là chất lượng và thương hiệu thiết bị, bao gồm tấm pin, inverter và pin lưu trữ – các thương hiệu Tier 1 sẽ có giá cao hơn nhưng đảm bảo hiệu suất và độ bền lâu dài. Thứ hai là kết cấu mái và điều kiện lắp đặt, mái tôn, mái bê tông hay hệ khung đất sẽ có chi phí thi công khác nhau. Thứ ba là công suất hệ thống, công suất càng lớn thì chi phí trên mỗi kWp càng giảm. Ngoài ra, yêu cầu kỹ thuật như chống sét, giám sát từ xa, hoặc hệ lưu trữ điện cũng làm tăng tổng mức đầu tư. Cuối cùng, đơn vị thi công uy tín cũng là yếu tố quyết định đến giá và chất lượng hệ thống, đảm bảo vận hành ổn định và hiệu quả lâu dài. CÔNG TY TNHH ÁNH DƯƠNG POWER Giấy phép ĐKKD số 0318715306 cấp ngày 15/10/2024 tại Sở KHĐT TP Hồ Chí Minh CÔNG TY TNHH ÁNH DƯƠNG LUXURY Giấy phép ĐKKD số 1402142197 cấp ngày 12/05/2020 tại Sở KHĐT Đồng Tháp. Trung tâm bảo hành | Số 17 đường D1, phường Bình Đông, TP Hồ Chí Minh